

Palkansaajan tulo- ja marginaaliveroprosentit tulotasoinn vuonna 2014

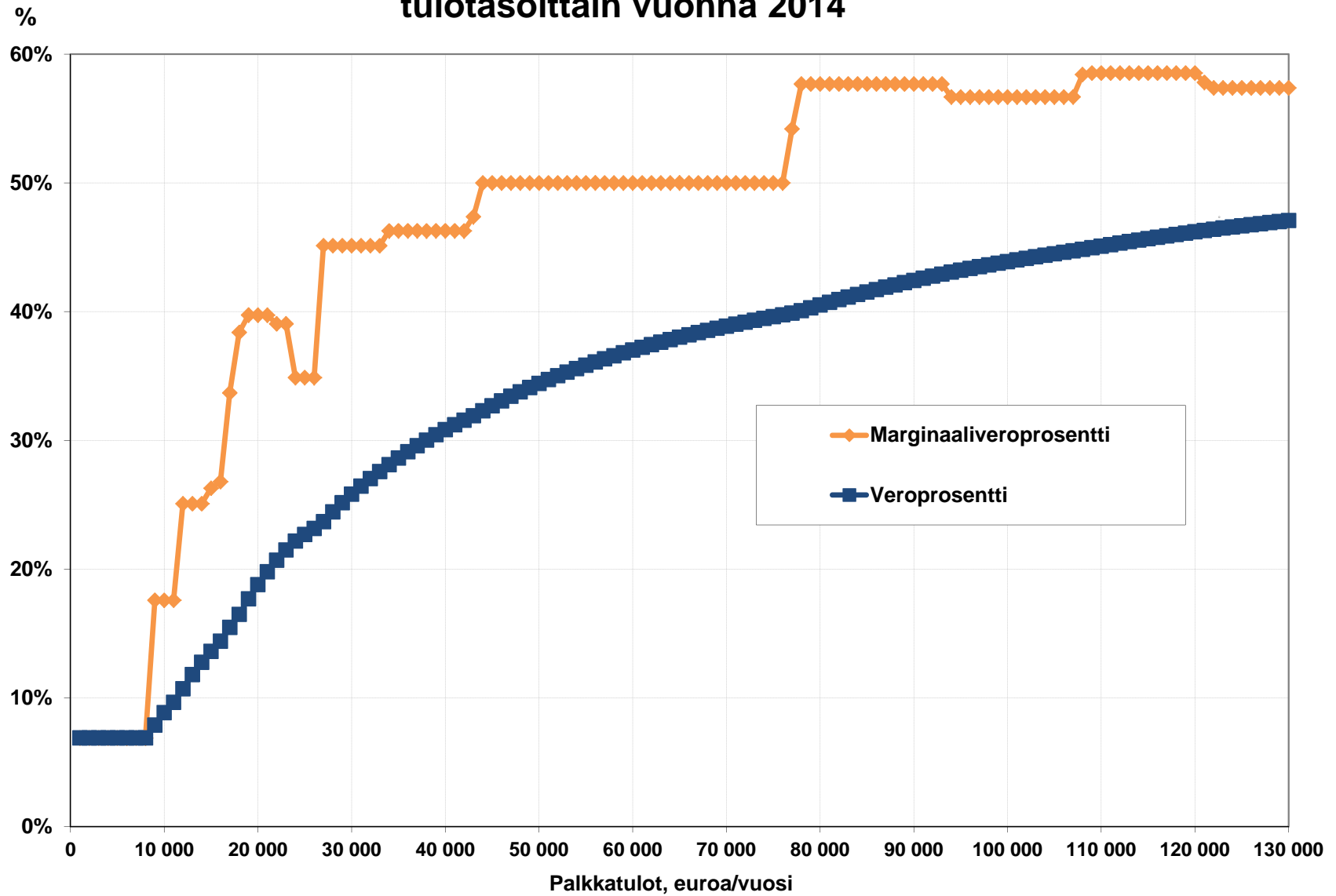

Palkansaajan veroprosentit tulotasoittain vuonna 2014

Laskelmissa mukana valtion tulovero, keskimääräinen kunnallisvero ja kirkollisvero, työeläke- ja työttömyysvakuutusmaksut (alle 53v palkansaaja), sairausvakuutuksen päiväraha- ja sairaanhoitomaksu, Yle-vero sekä viran puolesta tehtävät vähennykset. Vuosipalkka on kuukausipalkka kerrottuna 12,5:llä.

Palkka, euroa/v	Palkka, euroa/kk	Veroprosentti	Marginaaliveroprosentti
0			
1 000	80	6,9 %	6,9 %
2 000	160	6,9 %	6,9 %
3 000	240	6,9 %	6,9 %
4 000	320	6,9 %	6,9 %
5 000	400	6,9 %	6,9 %
6 000	480	6,9 %	6,9 %
7 000	560	6,9 %	6,9 %
8 000	640	6,9 %	6,9 %
9 000	720	7,9 %	17,6 %
10 000	800	8,9 %	17,6 %
11 000	880	9,7 %	17,6 %
12 000	960	10,7 %	25,1 %
13 000	1 040	11,8 %	25,1 %
14 000	1 120	12,8 %	25,1 %
15 000	1 200	13,6 %	26,3 %
16 000	1 280	14,4 %	26,8 %
17 000	1 360	15,5 %	33,7 %
18 000	1 440	16,5 %	38,4 %
19 000	1 520	17,7 %	39,7 %
20 000	1 600	18,8 %	39,7 %
21 000	1 680	19,8 %	39,7 %
22 000	1 760	20,7 %	39,1 %
23 000	1 840	21,5 %	39,1 %
24 000	1 920	22,2 %	34,9 %
25 000	2 000	22,7 %	34,9 %
26 000	2 080	23,2 %	34,9 %
27 000	2 160	23,7 %	45,1 %
28 000	2 240	24,4 %	45,1 %
29 000	2 320	25,2 %	45,1 %
30 000	2 400	25,8 %	45,1 %
31 000	2 480	26,5 %	45,1 %
32 000	2 560	27,0 %	45,1 %
33 000	2 640	27,6 %	45,1 %
34 000	2 720	28,1 %	46,3 %
35 000	2 800	28,6 %	46,3 %
36 000	2 880	29,1 %	46,3 %
37 000	2 960	29,6 %	46,3 %
38 000	3 040	30,0 %	46,3 %
39 000	3 120	30,4 %	46,3 %
40 000	3 200	30,8 %	46,3 %
41 000	3 280	31,2 %	46,3 %
42 000	3 360	31,6 %	46,3 %
43 000	3 440	31,9 %	47,4 %
44 000	3 520	32,3 %	50,0 %
45 000	3 600	32,7 %	50,0 %
46 000	3 680	33,1 %	50,0 %
47 000	3 760	33,4 %	50,0 %
48 000	3 840	33,8 %	50,0 %

49 000	3 920	34,1 %	50,0 %
50 000	4 000	34,4 %	50,0 %
51 000	4 080	34,7 %	50,0 %
52 000	4 160	35,0 %	50,0 %
53 000	4 240	35,3 %	50,0 %
54 000	4 320	35,6 %	50,0 %
55 000	4 400	35,8 %	50,0 %
56 000	4 480	36,1 %	50,0 %
57 000	4 560	36,3 %	50,0 %
58 000	4 640	36,6 %	50,0 %
59 000	4 720	36,8 %	50,0 %
60 000	4 800	37,0 %	50,0 %
61 000	4 880	37,2 %	50,0 %
62 000	4 960	37,4 %	50,0 %
63 000	5 040	37,6 %	50,0 %
64 000	5 120	37,8 %	50,0 %
65 000	5 200	38,0 %	50,0 %
66 000	5 280	38,2 %	50,0 %
67 000	5 360	38,4 %	50,0 %
68 000	5 440	38,5 %	50,0 %
69 000	5 520	38,7 %	50,0 %
70 000	5 600	38,9 %	50,0 %
71 000	5 680	39,0 %	50,0 %
72 000	5 760	39,2 %	50,0 %
73 000	5 840	39,3 %	50,0 %
74 000	5 920	39,5 %	50,0 %
75 000	6 000	39,6 %	50,0 %
76 000	6 080	39,8 %	50,0 %
77 000	6 160	39,9 %	54,2 %
78 000	6 240	40,1 %	57,7 %
79 000	6 320	40,3 %	57,7 %
80 000	6 400	40,5 %	57,7 %
81 000	6 480	40,7 %	57,7 %
82 000	6 560	40,9 %	57,7 %
83 000	6 640	41,1 %	57,7 %
84 000	6 720	41,3 %	57,7 %
85 000	6 800	41,5 %	57,7 %
86 000	6 880	41,7 %	57,7 %
87 000	6 960	41,9 %	57,7 %
88 000	7 040	42,1 %	57,7 %
89 000	7 120	42,3 %	57,7 %
90 000	7 200	42,4 %	57,7 %
91 000	7 280	42,6 %	57,7 %
92 000	7 360	42,8 %	57,7 %
93 000	7 440	42,9 %	57,7 %
94 000	7 520	43,1 %	56,7 %
95 000	7 600	43,2 %	56,7 %
96 000	7 680	43,4 %	56,7 %
97 000	7 760	43,5 %	56,7 %
98 000	7 840	43,6 %	56,7 %
99 000	7 920	43,8 %	56,7 %
100 000	8 000	43,9 %	56,7 %
101 000	8 080	44,0 %	56,7 %
102 000	8 160	44,1 %	56,7 %
103 000	8 240	44,3 %	56,7 %
104 000	8 320	44,4 %	56,7 %
105 000	8 400	44,5 %	56,7 %

106 000	8 480	44,6 %	56,7 %
107 000	8 560	44,7 %	56,7 %
108 000	8 640	44,8 %	58,4 %
109 000	8 720	45,0 %	58,5 %
110 000	8 800	45,1 %	58,5 %
111 000	8 880	45,2 %	58,5 %
112 000	8 960	45,3 %	58,5 %
113 000	9 040	45,4 %	58,5 %
114 000	9 120	45,6 %	58,5 %
115 000	9 200	45,7 %	58,5 %
116 000	9 280	45,8 %	58,5 %
117 000	9 360	45,9 %	58,5 %
118 000	9 440	46,0 %	58,5 %
119 000	9 520	46,1 %	58,5 %
120 000	9 600	46,2 %	58,5 %
121 000	9 680	46,3 %	57,8 %
122 000	9 760	46,4 %	57,4 %
123 000	9 840	46,5 %	57,4 %
124 000	9 920	46,6 %	57,4 %
125 000	10 000	46,7 %	57,4 %
126 000	10 080	46,8 %	57,4 %
127 000	10 160	46,8 %	57,4 %
128 000	10 240	46,9 %	57,4 %
129 000	10 320	47,0 %	57,4 %
130 000	10 400	47,1 %	57,4 %
135 000	10 800	47,5 %	57,4 %
140 000	11 200	47,8 %	57,4 %
145 000	11 600	48,1 %	57,4 %
150 000	12 000	48,5 %	57,4 %
155 000	12 400	48,7 %	57,4 %
160 000	12 800	49,0 %	57,4 %
165 000	13 200	49,3 %	57,4 %
170 000	13 600	49,5 %	57,4 %
175 000	14 000	49,7 %	57,4 %
180 000	14 400	49,9 %	57,4 %
185 000	14 800	50,1 %	57,4 %
190 000	15 200	50,3 %	57,4 %
195 000	15 600	50,5 %	57,4 %
200 000	16 000	50,7 %	57,4 %
250 000	20 000	52,0 %	57,4 %
300 000	24 000	52,9 %	57,4 %
350 000	28 000	53,6 %	57,4 %
400 000	32 000	54,0 %	57,4 %
450 000	36 000	54,4 %	57,4 %
500 000	40 000	54,7 %	57,4 %
550 000	44 000	54,9 %	57,4 %
600 000	48 000	55,2 %	57,4 %
650 000	52 000	55,3 %	57,4 %
700 000	56 000	55,5 %	57,4 %
750 000	60 000	55,6 %	57,4 %
800 000	64 000	55,7 %	57,4 %
850 000	68 000	55,8 %	57,4 %
900 000	72 000	55,9 %	57,4 %
950 000	76 000	56,0 %	57,4 %
1 000 000	80 000	56,0 %	57,4 %